ECOVOYAGES BENIN

ECO-BENIN
BENIN ECOTOURISM CONCERN

2027 - 2028

BENIN



“ VOYAGEONS
RESPONSABLES,
ÉCOLOGIQUES
ET SOLIDAIRES ”

www.ecobeninvoyages.com

Bienvenue au **BENIN**

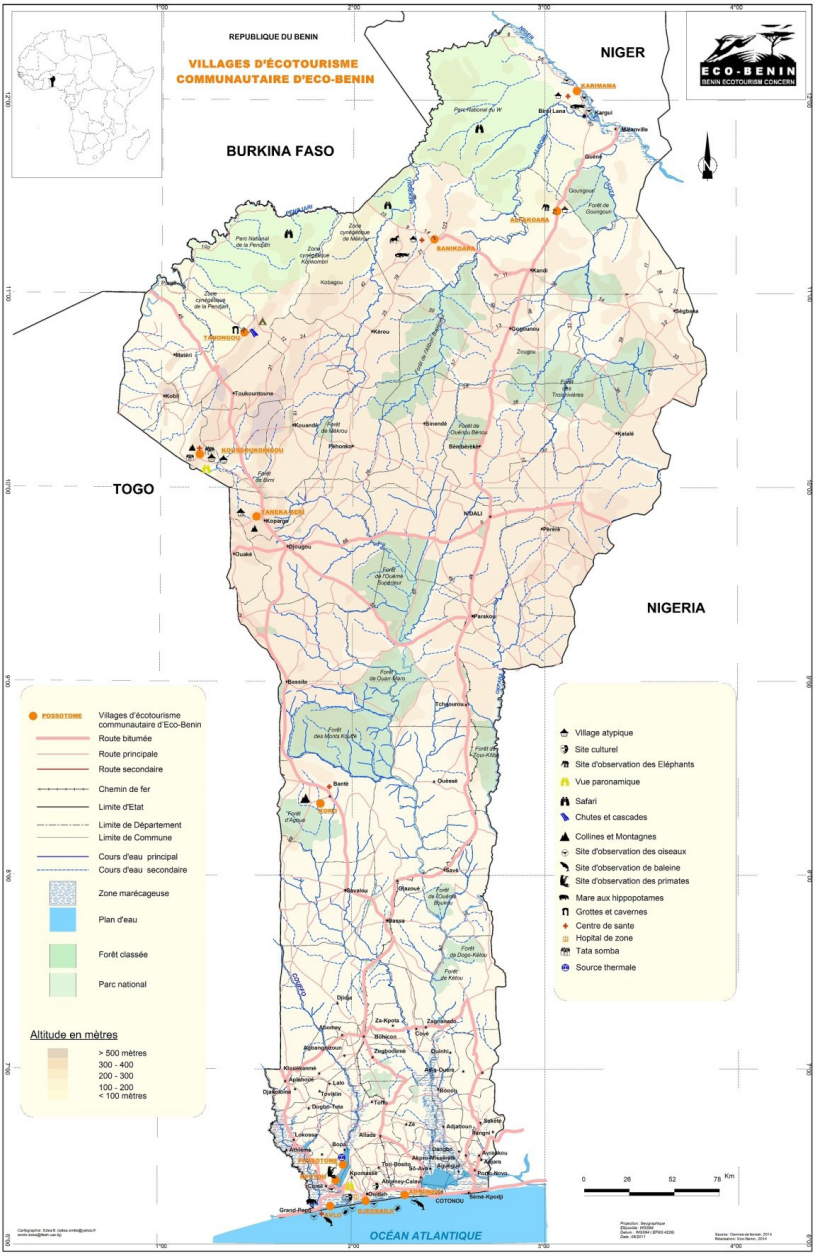

Nom officiel	:	**République du Bénin**
Capitale officielle	:	**Porto-Novo**
Capitale économique	:	**Cotonou**
Population	:	**14 millions d'habitants**
Ethnies	:	**Fon, Adja, Peulh, Yoruba, Somba, etc.**
Langues	:	**français (officielle), fon, goun, mina, yoruba, dendi, bariba, etc...**
Religions	:	**vodun (vaudou), catholicisme, islam et évangélisme...**
Monnaie	:	**Franc CFA (1 € = 655,96 FCFA)**
RNB par habitant	:	**environ 1 270 dollars US**
Principales ressources	:	**coton, agriculture, élevage, pêche et tourisme**
Fête nationale	:	**1er Août (1960)**
Décalage horaire	:	**-1 heure en été, pas de décalage en hiver par rapport à l'Europe**
Indicatif téléphonique	:	**+229**
Climat	:	**équatorial au Sud et tropical au Nord, chaud et pluvieux au Sud, plus sec au Nord.**

ECOVOYAGES BENIN c'est **04** engagements :

01 **Un tourisme solidaire qui préserve la nature**

02 **Une immersion culturelle authentique**



03 **Des voyages sur mesure et accompagnés**

04 **Un tourisme qui profite aux communautés**

Au Bénin, nous vous accueillons avec **les chants, les danses, l'artisanat, l'hospitalité...** et une généreuse dose de **sourires.**

Notre Histoire

Ex-royaume du **Dahomey**, le Bénin, a compté des comptoirs commerciaux portugais et néerlandais, la colonisation par les Français et les guerres avant d'accéder à son **indépendance en 1960.** Le pays a aussi été marqué par la traite des esclaves. La Route des Esclaves, à Ouidah, rappelle les 2 millions d'hommes, femmes et enfants vendus comme esclaves aux Européens par les rois du Dahomey pour aller travailler dans le Nouveau monde. On parle ainsi de commerce triangulaire.

Notre Culture

Le **Vodun** (vaudou) est né de la rencontre des cultes traditionnels des divinités Yoruba du Nigeria et des divinités **Fon** et **Ewe**. C'est une religion pratiquant le culte d'un Dieu unique (**Mawu-Lisa**) avant des divinités comme Ogoun, dieu de l'air et du fer, Mami Wata, sirène des eaux , Sakpata, dieu de la terre et Héviosso, dieu du feu, etc intermédiaires entre les hommes et le Dieu. Les **Vodun Days** sont un événement national qui célèbre l'art, la culture et la spiritualité du vodun. Il se déroule chaque année au mois de janvier.

Notre Patrimoine

Ganvié est la **Venise de l'Afrique**, entièrement construite sur pilotis sur le lac Nokoué. Fondée au XVIIe ou XVIIIe siècle par le peuple Tofinu pour échapper aux razzias esclavagistes, cette **ville lacustre** s'articule autour de la pêche, du marché flottant et du tourisme. Trois sites figurent au patrimoine mondial de l'UNESCO : les **Palais Royaux d'Abomey**, le **Complexe W-Arly-Pendjari** et le **Koutammakou**, le **pays des Batammariba.**

Notre Nature

La tortue olivâtre, l'hippopotame, le sitatunga (antilope aquatique), le singe Mona, le lamantin d'Afrique, etc. sont sujets à des programmes de protection. La Réserve de Biosphère du Delta du Mono, notamment, est consacrée à la préservation de la biodiversité et à la lutte contre les changements climatiques.

Notre Ecotourisme

ECOVOYAGES BENIN utilise l'écotourisme comme pilier économique du développement des communautés locales. On parle de circuits et excursions durables ou solidaires et écologiques.

Fondée en 1999, Benin Ecotourism Concern (ECO-BENIN) est une ONG béninoise qui œuvre pour la promotion de l'écotourisme et de l'éco-développement.

Depuis plus de 25 ans, ECO-BENIN s'investit activement dans 30 communes du Bénin. Grâce à un partenariat étroit avec les acteurs locaux, les autorités, les chercheurs et les organisations internationales, ECO-BENIN poursuit sa mission avec passion et engagement pour un avenir où la nature et l'humain coexistent en harmonie.

Nos axes d'interventions

BIODIVERSITÉ : une conservation participative

Depuis sa création, ECO-BENIN s'investit activement dans la protection et la restauration des écosystèmes au Bénin. Consciente des enjeux liés à la conservation de la biodiversité et à la résilience des écosystèmes face aux changements climatiques, notre organisation mène des actions concrètes pour assurer un équilibre durable entre l'homme et la nature.

CLIMAT : atténuer les effets du changement climatique

Face aux enjeux croissants du changement climatique, ECO-BENIN met en œuvre des solutions concrètes pour réduire les impacts environnementaux et renforcer la résilience des communautés locales.

ÉCOTOURISME : valoriser les richesses naturelles et culturelles

ECO-BENIN soutient un modèle de tourisme qui respecte l'environnement, favorise les échanges culturels et soutient l'économie locale.

RENFORCEMENT DU CAPITAL HUMAIN : pour un développement inclusif

Nous croyons fermement que le développement durable passe par l'autonomisation des femmes, des jeunes et des communautés en général.





ECOVOYAGES BENIN, une initiative d'**ECO-BENIN** vous fait découvrir depuis 2005 le meilleur du voyage responsable, équitable et solidaire dans plusieurs localités du Sud au Nord du Bénin, du Togo et du Ghana. Partez à la rencontre d'un pays authentique, de l'hospitalité de ses populations et de son environnement à travers nos séjours écotouristiques.

Vivez une immersion dans une autre culture, un autre quotidien fait d'échanges et de partages garantis. Que vous voyagiez seul, en couple, en famille ou en groupe, nos séjours sur mesure sont pensés pour vous offrir une expérience unique pleine de découvertes et d'émotions. Nos guides expérimentés et passionnés vous accompagnent dans une aventure authentique, vraiment inoubliable.

De l'hébergement en chambre d'hôtel ou en lodge, nous nous chargeons de tout : repas, portage, entrées sur les sites, logistique. Vous n'avez qu'à profiter en toute quiétude et sérénité.

Avec ECOVOYAGES BENIN, chaque séjour est une invitation à des rencontres, des découvertes et une immersion passionnante au Bénin, au Togo et au Ghana. Avec leur nature et leur culture aussi riches que diversifiées.

“ Le voyage solidaire et écologique n'est pas l'humanitaire. C'est le plaisir de la découverte d'un pays passionnant, avec sa population et son environnement. Un plongeon dans un autre quotidien, avec des échanges culturels. “



Festivités annuelles

VODUN DAYS







Les **Vodun Days** sont une célébration annuelle de **l'art, de la culture et de la spiritualité vodun, religion traditionnelle** profondément enracinée dans les pratiques spirituelles. Cet événement a lieu à **Ouidah**, ville côtière. Vous assisterez aux **danses rituelles** des différentes confréries vodun et observerez les **transes des adeptes** possédés par les divinités.

Au programme : tour des sites dédiés aux diverses divinités.

Fort français : Zangbèto | Place Maro : Egungun | Temple des Pythons : adeptes de Dan (Serpent), Sakpata (Terre), Héviosso (feu) | Plage: Mami Wata (Sirène des eaux) | Forêt sacrée : vodun Zô (Feu), Atchinan, Kokou (dieu guerrier devenu protecteur)

GAANI



Fête identitaire des Baatonou, la Gaani est une célébration traditionnelle annuelle qui se déroule le 12e jour du 3e mois lunaire du calendrier Bariba dans la ville historique de **Nikki.**

Les points forts:

la dextérité des cavaliers que sont les princes Wasangari à travers leurs majestueuses parades, la singularité du parcours rituel qui honore la mémoire des anciens empereurs ou des citoyens de l'empire qui s'étaient illustré par leur bravoure, leur sens de l'honneur et de la dignité mais aussi la présentation des rois, princes et dignitaires devant les tambours sacrés pour honorer les mânes des ancêtres et les belles sonorités des kankangi (trompettes royales).

LA FÊTE DE L'IGNAME

La fête de la première igname, célébrée principalement le 14 août au Bénin, notamment à Savalou, est une tradition ancestrale marquant la fin de la période de soudure entre l'ancienne et la nouvelle récolte.



Elle honore la première igname, le laboco, par des rituels aux ancêtres et l'autorisation royale de consommer les ignames. A cette occasion, le Palais Royal est exceptionnellement visitable et toute la ville résonne de musiques, de danses et de réjouissances.

NONVITCHA



Nonvitcha, plus ancienne fête identitaire du Bénin, célébrée chaque année à Grand-Popo lors de la Pentecôte depuis sa création en 1921 par Adolphe Gnansounou Akpa. Conçue pour promouvoir l'unité, la solidarité et la cohésion entre les peuples Xwla et Xwéda (« Frères unis »), elle réunit la communauté locale et sa diaspora autour de manifestations culturelles, religieuses et festives, telles que la traditionnelle caravane fluviale sur le fleuve Mono. Au-delà de sa portée patrimoniale et culturelle, cet événement constitue un puissant moteur de développement socio-économique et touristique pour la Réserve de Biosphère du Mono.

FESTIVAL DES MASQUES

Le Festival des Masques, organisé en juillet ou août à Porto-Novo, est un événement culturel et touristique majeur du Bénin. Il célèbre le patrimoine immatériel et les traditions spirituelles en réunissant des sociétés secrètes du pays et de la sous-région. Lors des festivités, des masques emblématiques comme le Zangbéto, l'Egungun, le Guèlèdè (classé à l'UNESCO) ou encore les Bourian font des sorties spectaculaires. Véritable levier de promotion touristique, ce festival met en valeur l'artisanat local, les rythmes traditionnels et les croyances ancestrales béninoises.





Nos séjours

Immersion au cœur du berceau Vodun





Laissez-vous émerveiller par le Bénin, une terre où l'histoire s'écrit au rythme des tambours et où la spiritualité imprègne chaque instant de la vie. Plongez au cœur de l'Afrique authentique.

L'expérience Bénin vous attend ! Laissez-vous envoûter par une terre mystique et vibrante où l'histoire se vit passionnément.

Jour 01 : Cotonou

Arrivée en soirée à l'aéroport international de Cotonou, accueil par ECOVOYAGES BENIN, transfert à l'hôtel, dîner et nuit en chambre climatisée.

Jour 02 : Cotonou | Ganvié | Grand-Popo

Petit déjeuner. Séance d'immersion culturelle et tour de la ville à la découverte des grands monuments de Cotonou comme le mur des graffitis, la place de l'Amazone. Déjeuner. Transfert en véhicule et en pirogue vers Ganvié, une cité flottante avec ses maisons sur pilotis. Surnommée aussi «la Venise de l'Afrique», elle est pleine de charme. Transfert à Grand Popo en bordure de l'océan Atlantique. Installation à l'hôtel, dîner et nuit.

Jour 03 : Grand-Popo | Ouidah | Grand-Popo

Petit déjeuner. Transfert à Ouidah pour participer au festival Vodun Days, une célébration annuelle de la culture et de la spiritualité vodun. Durant la journée, vous observerez des danses rituelles et de scènes de transe chez les adeptes, la visite de sites consacrés aux divinités, et retour à Grand-Popo pour le dîner et la nuitée.

Pour ceux qui le désirent, un ticket VIP est disponible en ligne à un prix communiqué ultérieurement.

Jour 04 : Grand-Popo | Possotomé

Petit déjeuner. Offrez-vous 4h30 d'immersion totale dans un sanctuaire naturel préservé (Réserve de la Bouche du Roy) : mangroves, singes Mona et oiseaux migrateurs n'auront plus de secrets pour vous.

Après un déjeuner ressourçant, cap sur Possotomé pour une soirée au bord du lac Ahémé et une visite de son éco ferme locale. Nature, découverte et authenticité : le cocktail parfait pour une journée inoubliable ! Dîner et nuit au gîte.

Jour 05 : Possotomé

Petit déjeuner. Apprentissage des techniques traditionnelles de pêche. Embarquez sur les eaux calmes du lac Ahémè où l'écoguide vous conte l'histoire du seul hippopotame du lac. Déjeuner.

Randonnée à pied à travers les villages pittoresques de Possotomé, de Okomé et de Sèhomi, ponctuée par la présentation des divinités vodun et de leurs temples. Dîner et nuitée au gîte

Jour 06 : Possotomé | Kpétou | Possotomé

Petit déjeuner. Transfert à Kpétou et randonnée dans la forêt sacrée pour observer les singes Mona (Cercopithecus Mona) qui se déplacent en groupe à travers la canopée à la recherche de nourriture. Déjeuner.

A l'ombre des arbres, vous participerez aux activités socio-économiques des femmes d'Assouvicodji, comme le tissage de natte. Retour à Possotomé et participation à la fête du vodun des villages autour du lac Ahémé. Dîner et nuitée.

Jour 07 : Possotomé | Sè | Dassa

Petit déjeuner. Transfert à Sè, village des potières et participation à l'artisanat local. Déjeuner. Transfert vers Dassa, la ville des quarante et une collines. Visite de Okuta, site niché dans la colline, qui regorge d'œuvres sculptées dans la pierre. Dîner et nuitée.

Jour 08 : Dassa – Abomey

Petit déjeuner. Randonnée sur les collines de Kamaté Shakalokè à la découverte du passé de la communauté Shakaloké, un peuple de guérisseurs traditionnels.

Vous accèderez aux éléments témoins de leur existence au sommet de la colline et y bénéficierez d'un magnifique panorama. Partez ensuite dans le village pour explorer le mode de vie et les traditions de ses habitants et partager leurs activités quotidiennes. Déjeuner. Transfert à Abomey et visite des anciens Palais Royaux Privés et découverte du spectaculaire Temple du Caméléon. Dîner et nuit à l'hôtel.

Jour 09 : Abomey | Adjarra | Porto-Novo

Petit déjeuner. Transfert à Adjarra, au sein d'un paysage fascinant, une végétation luxuriante, des écosystèmes denses et préservés.

Déjeuner. Découverte de l'artisanat local à travers la visite du marché, célèbre par ses artisans fabricants de tambours. Départ pour Porto-Novo, dîner et nuit à l'hôtel.

Jour 10 : Porto-Novo | Cotonou

Petit déjeuner. Visite du Centre Songhaï, haut lieu de l'agriculture intégrée. Visite de la grande mosquée afro-brésilienne de Porto-Novo, d'un style baroque, directement inspirée des églises de Salvador de Bahia. Découverte du temple de Zangbéto (Gardien de la nuit). Déjeuner.

Retour à Cotonou et détour par le Centre de Promotion Artisanal (CPA) si le temps le permet. Transfert en soirée à l'aéroport.

10 jours / 09 nuits

1.700€

à partir de 04 personnes en pension complète (Hors vol)



Exploration Mémorielle



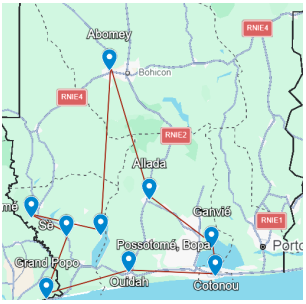

Embarquez pour une immersion profonde au cœur du sud Bénin, là où l'histoire des rois d'Abomey rencontre le souffle mystique du vodun. Ce séjour vous invite à remonter le temps, des palais royaux d'Allada aux vestiges de la traite négrière à Ouidah. Laissez-vous guider par les récits de nos ancêtres.

Jour 01 : Cotonou

Arrivée en soirée à l'aéroport international de Cotonou, accueil par ECOVOYAGES BENIN, transfert à l'hôtel, dîner et nuit en chambre climatisée.

Jour 02 : Cotonou | Allada | Ouidah

Eveillez vos sens dès le matin avec une immersion culturelle captivante dans Cotonou : des graffitis géants à l'imposante Statue de l'Amazone, l'art et l'histoire se révèlent à chaque coin de rue. Direction ensuite Allada, terre de légende et berceau de Toussaint Louverture. Vous y franchirez les portes du Palais Royal pour une rencontre d'exception avec la mémoire vivante du royaume. Cap sur Ouidah , diner et nuit à l'hôtel en bordure de mer.

Jour 03 : Ouidah

Petit déjeuner. Ouidah a été un des principaux centres de la traite négrière durant le XVIIIe siècle. Nous empruntons la Route des Esclaves jusqu'à la Porte de Non-Retour. Nous visitons le Temple des Pythons dédié au culte vodun de Dan (Serpent) et la fondation Zinsou, un musée d'art contemporain. Déjeuner. Après-midi, rendez-vous chez Daagbo Hounon, le pontife des religions endogènes pour

une séance d'échange approfondie sur le vodun. Dîner et nuit à l'hôtel.

En option : visite l'après-midi d'un temple vodun suivie d'une cérémonie.



Jour 04 : Ouidah

Petit déjeuner. Découverte de l'héritage culturel de la ville, de la cérémonie de sortie de l'enfant chez les Xwéda (vidéton) au veuvage et échanges avec les dignitaires. Déjeuner. Après-midi, quartier libre. Dîner et nuit à l'hôtel.

Jour 05 : Ouidah | Grand Popo

Petit déjeuner. Transfert à Grand Popo. Offrez-vous 4h30 d'immersion totale dans un sanctuaire naturel préservé (Réserve de la Bouche du Roy) : mangroves, singes Mona et oiseaux migrateurs n'auront plus de secrets pour vous. Déjeuner. Après-midi, départ pour Hêvê à la découverte des temples vodun. Dîner et nuit en chambre climatisée.



Jour 06 : Grand-Popo

Petit déjeuner. Une balade à pied nous permet de découvrir l'importance de la conservation de la nature à travers l'écloserie des tortues marines et quelques pas plus loin le safari des crabes de terre où se déroule parfois la fabrication des fameux toffees à base de noix de coco. Après-midi, quartier libre, dîner et nuit en chambre climatisée.

Jour 07 : Grand-Popo | Possotomè

Petit déjeuner. Glissez sur les eaux calmes du Lac Ahémé et percez les mystères du Vodun ! Initiez-vous aux gestes ancestraux des pêcheurs locaux avant de prendre de la hauteur : une marche tonifiante sur les spectaculaires falaises de Tokpa-Domè vous réserve des panoramas à couper le souffle. Après le déjeuner, préparez-vous pour une aventure hors du temps.

Au détour des chemins d'Okomé et Sèhomi, découvrez des temples mystiques et comprenez le rôle fondamental des gardiens Tolegba. Participation à la cérémonie de danse Zangbéto (gardien de la nuit). Dîner et nuit au gîte.





Jour 08 : Possotomé | Sè | Athiémè | Abomey

Petit déjeuner. Transfert à Sè, le village des potières à la découverte de cet artisanat traditionnel. Continuation sur Athiémé, ancien comptoir commercial et déjeuner en cours de route.

Visite des ruines des majestueux édifices coloniaux et d'un champ de cacaoyers. Route vers Abomey et installation à l'hôtel en chambre climatisée. Dîner et nuit.

Jour 09 : Possotomé

Petit déjeuner. Visite des anciens Palais Royaux Privés: explication des conquêtes du territoire, résistances, colonisation, cultes et traditions et découverte du spectaculaire Temple du Caméléon. Après-midi, échange avec un dignitaire sur les rites, croyances et le rôle du vodun dans la communauté. Dîner et nuit à l'hôtel.

Jour 10 : Abomey | Ganvié | Cotonou

Petit déjeuner. Nous voguons en pirogue vers la cité lacustre de Ganvié, la célèbre Venise de l'Afrique.

Déjeuner. Vous visiterez le fameux marché sur pirogues, où les habitants vendent ou échangent leurs produits. Retour à Cotonou et transfert à l'aéroport.

10 jours / 09 nuits

1.400€

à partir de 04 personnes en pension complète (Hors vol)

Nature et Culture du Bénin



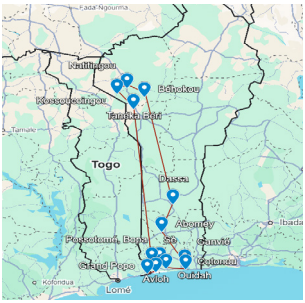

Laissez-vous porter à travers une mosaïque de paysages grandioses, des eaux paisibles du lac Ahémé aux majestueux châteaux de terre des Tata Somba. Au-delà des panoramas à couper le souffle, ce séjour vous plonge dans un patrimoine vivant unique : une immersion totale au cœur de traditions ancestrales, d'une spiritualité vibrante et d'une biodiversité d'exception!

Jour 01 : Cotonou

Arrivée en soirée à l'aéroport international de Cotonou, accueil par ECOVOYAGES BENIN, transfert à l'hôtel, dîner et nuit en chambre climatisée.

Jour 02 : Cotonou | Dassa

Petit déjeuner. Des graffitis géants à l'imposante Statue de l'Amazone, l'art et l'histoire se révèlent à chaque coin de rue . Transfert à Dassa, la ville des quarante et une collines. Déjeuner. Visite du site de granite d'Okuta, pierre en Yoruba. La balade superbe sur Dassa tandis qu'au fil de la montée, on découvre quelques œuvres taillées dans la roche. Dîner et nuit à l'écoferme.

Jour 03 : Dassa | Bétékoukou | Dassa

Petit déjeuner. Départ matinal pour Bétékoukou, observation des hippopotames. Si vous êtes chanceux, vous verrez ces grands mammifères aquatiques se prélasser dans le fleuve. Départ pour Kamaté Shakalokè. Déjeuner. Randonnée sur les collines de Kamaté Shakalokè à la découverte du passé de la communauté Shakaloké.

Retour en soirée à Dassa. Dîner et nuit à l'écoferme.

Jour 04 : Dassa | Natitingou | koussoukoingou

Petit déjeuner. Départ pour le Nord sur Natitingou (Nati), logée entre les collines de l'Atacora. Déjeuner en cours de route. Visite du musée régional de Natitingou qui constitue une immersion au pays Somba. Transfert à Koussoukoingou. Installation à l'Otammari lodge ou en Tata, dîner et nuit.

Jour 05 : koussoukoingou

Petit déjeuner. Trois heures de marche nous permettent de découvrir les beautés cachées de la petite vallée près de Koussou: rivière où les femmes venaient puiser l'eau, grenier des ancêtres. Déjeuner concocté à base de produits locaux. Visite pour découvrir le mode de vie des Bètammaribè à travers leurs Tatas, de véritables petits châteaux forts en terre crue. Dîner et nuit à l'Otammari Lodge ou en Tata.

Jour 06 : koussoukoingou

Petit déjeuner. Vous passerez une journée avec de vaillantes dames Tammari et vous apprendrez à fabriquer du fromage à base de soja ou de lait de vache, du beurre de karité ou encore à entretenir un Tata. Dîner et nuit à l'Otammari Lodge ou en Tata traditionnel.

Jour 07 : koussoukoingou | Tanéka Béri | Abomey

Petit déjeuner. Transfert à Abomey, la cité des rois. Escale à Tanéka Béri, à la rencontre de la culture et des traditions de ce village atypique. Déjeuner en cours de route. Départ pour Abomey, la cité des rois. Installation à l'hôtel. Dîner et nuit.

Jour 08 : Abomey | Sè | Possotomé

Petit déjeuner. Visite des anciens Palais Royaux Privés: conquêtes du terri-toire, résistances, colonisation, cultes et traditions seront abordés. Découverte du spectaculaire Temple du Caméléon. Après-midi, transfert à Possotomé au bord du lac Ahémé. Escale à Sè, village des potières. Découverte de la fabrication de poterie artisanale. Arrivée et installation au Gîte de Possotomé. Dîner et nuit au gîte.

Jour 09 : Possotomé

Petit déjeuner. Glissez sur les eaux calmes du Lac Ahémé et percez les mystères du Vodun ! Initiez-vous aux gestes ancestraux des pêcheurs locaux avant de prendre de la hauteur : une marche tonifiante sur les spectaculaires falaises de Tokpa-Domè vous réserve des panoramas à couper le souffle. Après le déjeuner, préparez-vous pour une aventure hors du temps. Au détour des chemins d'Okomé et Sèhomi, découvrez des temples mystiques et comprenez le rôle fondamental des gardiens Tolegba. Visite de l'éco ferme de Possotomé. Dîner et nuit..

Jour 10 : Possotomè | Kpétou | Grand-Popo

Petit déjeuner. Transfert à Kpétou



pour une randonnée dans la forêt sacrée et l'observation des singes Mona (Cercopithecus Mona) qui se déplacent en groupe à travers la canopée à la recherche de nourriture. Déjeuner.

Vous participerez aux activités socio-économiques des femmes d'Assouvicodji. Transfert à Grand Popo, installation à l'hôtel, diner et nuit.

Jour 11 : Grand Popo | Avlo | Grand Popo

Petit déjeuner. Transfert à Avlo et balade en barque à rame d'Avlo-Houta jusqu'à la Bouche du Roy où le fleuve Mono se jette dans l'océan Atlantique à travers la mangrove et la lagune. Déjeuner.

Après-midi, quartier libre. Dîner et nuit à l'hôtel.

Jour 12 : Grand-Popo | Ouidah | Ganvié | Cotonou

Petit déjeuner. Départ pour Ouidah pour un devoir de mémoire. Visite du Temple des Pythons dédié au culte de Dan (Serpent). Visite de la Fondation Zinsou, un musée d'art contemporain. Déjeuner. Nous empruntons la Route des Esclaves jusqu'à la Porte du Non-Retour.

Transfert à Ganvié, la Venise de l'Afrique. Ses maisons, marchés, écoles, lieux de culte, etc. ne sont accessibles qu'en pirogue. Visite du Centre de Promotion Artisanal (CPA) pour acheter les derniers souvenirs de votre séjour au Bénin. Transfert à l'aéroport.

*** 12 jours / 11 nuits ***

1.300€

à partir de 04 personnes en demi-pension (Hors vol)













Les merveilles du Sud Bénin

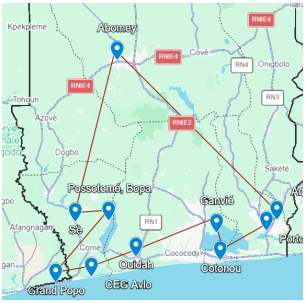

Vivez une parenthèse éco-responsable inoubliable : partagez le quotidien des populations béninoises, maîtrisez leurs savoir-faire ancestraux et laissez-vous transformer par la richesse d'un patrimoine d'exception

Jour 01 : Cotonou

Arrivée en soirée à l'aéroport international de Cotonou, accueil par ECOVOYAGES BENIN, transfert à l'hôtel, dîner et nuit en chambre climatisée.

Jour 02 : Cotonou | Ganvié | Abomey

Petit déjeuner et immersion culturelle. Tour de la ville. Transfert en pirogue vers Ganvié la célèbre Venise de l'Afrique. Déjeuner. Vous découvrez les écoles sur pilotis, pour lesquelles les enfants doivent ap-prendre à nager dès 5 ans ainsi que le fameux marché sur pirogues Départ pour Abomey, dîner et nuit à l'hôtel.

Jour 03 : Abomey | Sè | Possotomè

Petit déjeuner. Visite des anciens Palais Royaux Privés: conquêtes du territoire, résistances, colonisation, cultes et traditions seront abordés. Visite du spectaculaire Temple du Caméléon. Déjeuner. Transfert à Possotomé au bord du lac Ahémé. Escale à Sè, village des potières. Découverte de la fabrication de poteries artisanales. Arrivée et installation au Gîte de Possotomé. Dîner au camping Chez Préfet et nuit au gîte.





Jour 04 : Possotomè

Petit déjeuner. Glissez sur les eaux calmes du Lac Ahémé et percez les mystères du Vodun ! Initiez-vous aux gestes ancestraux des pêcheurs locaux avant de prendre de la hauteur : une marche tonifiante sur les spectaculaires falaises de Tokpa-Domè vous réserve des panoramas à couper le souffle. Après le déjeuner, préparez-vous pour une aventure hors du temps.

Au détour des chemins d'Okomé et Sèhomi, découvrez des temples mystiques et comprenez le rôle fondamental des gardiens Tolegba. Visite de l'éco ferme de Possotomé. Dîner et nuit au gîte

Jour 05 : Possotomé | Kpétou | Grand Popo

Petit déjeuner. Départ pour Kpétou. Balade à la découverte de la flore locale jusqu'à la forêt où se trouve une grande famille de singes Mona. Retour à Assouvicodji pour le déjeuner: nous nous installons sur des nattes à l'abri des cocotiers pour prendre le repas et des noix de coco. Partez à la découverte de l'artisanat local pratiqué par les femmes Pédah. Transfert à Grand Popo, installation à l'hôtel, dîner et nuit.

Jour 06 : Grand Popo | Avlo | Ouidah

Petit déjeuner. Transfert à Grand Popo. Visite en barque de la réserve MAB (Man and the Biosphere) UNESCO de la Bouche du Roy, à la découverte des ressources naturelles telles que le fleuve Mono, la mangrove, les oiseaux migrateurs etc.. Déjeuner. Transfert à Ouidah pour un devoir de mémoire. Visite de la Fondation Zinsou, musée d'art contemporain, et du Temple des Pythons dédié au culte de Dan (serpent).

Parcours de la Route des Esclaves jusqu'à la porte du Non-Retour. Installation à l'hôtel, dîner et nuit.

Jour 07 : Ouidah | Adjarra | Porto – Novo

Petit déjeuner. Transfert à Adjarra, réputé pour son artisanat local (fabrication de tam-tams, gongs et autres). Promenade dans le village à la rencontre des artisans locaux. Si vous avez la chance, vous les verrez à l'œuvre. Déjeuner.

Randonnée en barque sur la rivière noire. Découverte d'un écosystème hors du commun. Retour en soirée à Porto-Novo, dîner et nuit à l'hôtel.

Jour 08 : Porto – Novo | Cotonou

Petit déjeuner. Découverte de la ville et de la grande mosquée afro-brésilienne de Porto-Novo. Transfert à Cotonou. Visite du plus grand marché à ciel ouvert de l'Afrique de l'Ouest, Dantokpa. Déjeuner. Visite du Centre de Promotion Artisanal (CPA) pour acheter les derniers souvenirs de séjour au Bénin. Transfert à l'aéroport.









*** 08 jours / 07 nuits ***

980€

à partir de 04 personnes en demi-pension (Hors vol)

Portraits côtiers Bénin-Togo-Ghana





L'Afrique de l'Ouest est un ensemble de pays qui ont subi des influences similaires et possèdent un héritage communs. Autant de potentialités qui lient ces trois pays. Sautez ces lignes et plongez à la découverte de l'histoire, des civilisations et de la culture de ces trois merveilles.

Jour 01 : Cotonou

Arrivée en soirée à l'aéroport international de Cotonou, accueil par ECOVOYAGES BENIN, transfert à l'hôtel, dîner et nuit en chambre climatisée.

Jour 02 : Cotonou | Ganvié | Ouidah

Petit déjeuner. Tour de la ville. Transfert en pirogue vers Ganvié, la célèbre Venise d'Afrique. Vous visiterez le fameux marché sur pirogues, dans lequel les habitants vendent ou échangent leurs produits. Déjeuner. Départ pour Ouidah, la cité historique. Parcours de la Route des Esclaves jusqu'à la Porte du Non-Retour. Dîner et nuit à l'hôtel.

Jour 03 : Ouidah | Possotomé

Petit déjeuner. Visite du Temple des Pythons dédié au culte de vodun Dan (Serpent) et de la Fondation Zinsou, un musée d'art contemporain. Transfert à Possotomé en bordure du lac Ahémé. Arrivée et installation au Gîte de Possotomé. Déjeuner. Découvrez les villages pittoresques autour du lac Ahémé afin de rencontrer les populations locales et de découvrir

leurs traditions et la culture vodun. Dîner et nuit au gîte.

Jour 04 : Possotomé | Kpétou | Grand-Popo

Après le petit déjeuner, on embarque pour le circuit Au fil de l'eau. Au cours de cette promenade en barque sur le lac Ahémé, le guide local nous explique les différentes techniques de pêche employées par les villageois, et quels types de poissons elles permettent de capturer. Déjeuner et départ pour Kpétou.

Balade à la découverte de la flore locale jusqu'à la forêt où se trouve une famille de singes Mona. Transfert à Grand Popo en bordure de l'océan Atlantique. Installation à l'hôtel en chambre double climatisée.

Jour 05 : Grand-Popo

Petit déjeuner. Nous prendrons une barque motorisée pour la découverte de la réserve de Biosphère Mono MAB (Man and the Biosphère) UNESCO dans son site fluvio-marin de la Bouche du Roy. Déjeuner. Visite du musée de la Villa Karo. Nous profitons de l'après-midi pour nous détendre. Dîner et nuit à l'hôtel.

Jour 06 : Grand-Popo | Lomé

Petit déjeuner. Départ pour Lomé. Après les formalités de la frontière, transfert à Lomé, visite du marché des fétiches réputé pour les prescriptions de sorciers. Déjeuner. Visite du grand marché très coloré des Nanas Benz (riches femmes d'affaires) du Togo. Dîner et nuit à l'hôtel en chambre climatisée.

Jour 07 : Possotomé | Kpétou | Grand-Popo

Petit déjeuner. Transfert à Kéta au Ghana. Après les formalités de la frontière, installation à African Home Lodge. Déjeuner. Comme les marchés se succèdent dans des villages différents, si c'est le jour de marché, on y va. Sinon, en face du lodge, il y a un grand lagon d'eau salée idéal pour la baignade. Dîner et nuit au lodge.

Jour 08 : Kéta

Petit déjeuner. La descente en barque du lac Volta à la mer est vraiment amusante. Des membres du personnel du MMT (Me Meet There) apportent des boissons fraîches.

Nous quittons la barque et regardons autour de la langue de terre où la rivière et la mer se rejoignent. Là nous visiterons la fameuse « île au rhum » et goûterons la boisson locale. Retour au lodge, dîner et nuit sur place.



Jour 09 : Kéta | Densu River

Petit déjeuner. Transfert à Densu River. Installation au centre Kasapa. Déjeuner. Tour du village de la communauté des pêcheurs, accompagné par un membre du personnel local de Kasapa, qui peut vous raconter la vie de tous les jours dans sa ville natale. Dîner et nuit au lodge.

Jour 10 : Densu River | Elmina | Cape Coast

Petit déjeuner. Transfert à Elmina, premier comptoir européen fondé sur le golfe de Guinée par les Portugais, devenu ensuite un des grands centres de la traite des esclaves. Visite du château Saint-Georges construit en 1482 et agrandi jusqu'au XIXe siècle.

Départ pour Cape Coast et visite de son château, un incontournable du Ghana classé au patrimoine mondial de l'UNESCO. Dîner et nuit à l'hôtel en chambre climatisée.



Jour 11 : Cape Coast | Kakum | Accra

Petit déjeuner. Transfert au parc national de Kakum et exploration de la forêt tropicale où des scientifiques canadiens ont construit des ponts suspendus dans les arbres, avec une magnifique vue. Déjeuner. Transfert à Accra. Visite de la ville, dîner et transfert à l'aéroport

*** 11 jours / 10 nuits ***

1.600€

à partir de 04 personnes en demi pension (Hors vol)





Togo - Bénin entre culture et nature





Ce voyage nous offre une diversité d'atmosphères.Découverte de paysages verdoyants, côtes attrayantes, populations accueillantes et hospitalières, nature généreuse…

Jour 01 : Cotonou

Arrivée en soirée à l'aéroport international de Cotonou, accueil par ECOVOYAGES BENIN, transfert à l'hôtel, dîner et nuit en chambre climatisée.

Jour 02 : Lomé | Kpalimé

Journée consacrée à la visite de la ville, capitale cosmopolite et vibrante du Togo. Découverte du marché central et de ses fameuses Nana Benz, puis de l'ancien palais présidentiel et du marché des fétiches où les amateurs de filtres d'amour et autres potions magiques trouvent leur bonheur. Déjeuner et route vers la forêt tropicale de Kpalimé. Dîner et nuit à l'hôtel en chambre climatisée.

Jour 03 : Kpalimé | Kouma Konda | Kpalimé

Randonnée facile dans la forêt tropicale qui orne Kpalimé. Vous découvrez les majestueux arbres tropicaux et rencontrez les habitants dans une ambiance joyeuse au son des tambours et de l'écho des animaux sauvages. Déjeuner. Découverte de Kpalimé, véritable carrefour commercial. Visite du marché animé

et du centre artisanal. Dîner et nuit à l'hôtel.

Jour 04 : Kpalimé | Atakpamé | Sokodé

Route vers le Nord. Arrêt à Atakpamé, visite de la ville construite sur les collines et productrice de coton où l'on fabrique les magnifiques tissus traditionnels et colorés kenté. Continuation vers Sokodé pour une soirée animée dans le village de la tribu Tem pour assister à l'impressionnante Danse du feu. Dîner et nuit à l'hôtel.

Jour 05 : Sokodé | Tamberma | Koussoukoingou

Petit déjeuner. Transfert en pays Tamberma. Encore appelé Koutammakou, il abrite les Bétammaribé bâtisseurs des remarquables maisons à tourelles en banco (terre crue). Le site est classé au patrimoine mondial de l'UNESCO. Cap sur Koussoukoingou au Bénin. Passage de la frontière, installation à l'Otammari Lodge ou en Tata, dîner et nuit.

Jour 06 : Koussoukoingou

Petit déjeuner. Chaussez vos crampons pour une randonnée ressourçante de 3 heures à la recherche des joyaux cachés de Koussoukoingou : de la rivière traditionnelle aux greniers ancestraux, chaque pas vous raconte une histoire. Après une pause gourmande aux saveurs locales, partez à la rencontre du peuple Bètammaribè. Pendant 2 heures d'immersion captivante, découvrez leur quotidien préservé et admirez l'incroyable savoir-faire architectural derrière la création des Tata, ces châteaux de terre bâtis par des mains de maîtres. Dîner et nuit à l'Otammari Lodge en chambre ventilée avec douche privative et toilette sèche commune externe.

Jour 07 : Koussoukoingou | Tanéka Béri | Dassa

Petit déjeuner. Départ pour Tanéka Béri qui a pu conserver l'authenticité de sa culture et les valeurs défendues par les ancêtres. On y retrouve des guérisseurs traditionnels habillés de simples cache-sexe en peau d'animaux. Dépaysement garanti!. Déjeuner. Cap sur Dassa, la ville des quarante et une collines. Arrivée et installation au CPN Les Papillons. Dîner et nuit.

Jour 08 : Dassa | Bétékoukou | Dassa

Départ matinal en direction de Bétékoukou, réputé pour ses hippopotames qui se prélassent dans le fleuve en saison sèche. Retour à Dassa, déjeuner et randonnée sur les collines de Kamaté Shakalokè à la découverte du passé de la communauté Shakaloké. Dîner et nuit au CPN Les Papillons.

Jour 09 : Dassa | Abomey

Petit déjeuner. Transfert à Abomey, la cité des rois. Visite des anciens Palais Royaux Privés: conquêtes du territoire, résistances, colonisation,

cultes et traditions seront abordés. Découverte du spectaculaire Temple du Caméléon. Après-midi, visite du Lieu UNIK, centre d'art contemporain. Dîner et nuit en chambre climatisée.

Jour 10 : Abomey | Ouidah

Petit déjeuner. Cap sur Ouidah pour un devoir de mémoire. Visite du Temple des Pythons dédié au culte vodun Dan (Serpent) et de la Fondation Zinsou, musée d'art contemporain. Déjeuner. Nous suivons la Route des Esclaves jus-qu'à la Porte du Non-Retour. Installation à l'hôtel, dîner et nuit.

Jour 11 : Ouidah | Ganvié | Cotonou

Petit déjeuner et transfert à l'embarcadère de Ganvié. Départ en bateau à moteur pour Ganvié, la Venise de l'Afrique, un des plus grands villages de pêcheurs sur pilotis. Déjeuner et route vers Cotonou, tour de ville et transfert à l'aéroport.

*** 11 jours / 10 nuits ***

1.280€

à partir de 04 personnes en demi pension (Hors vol)





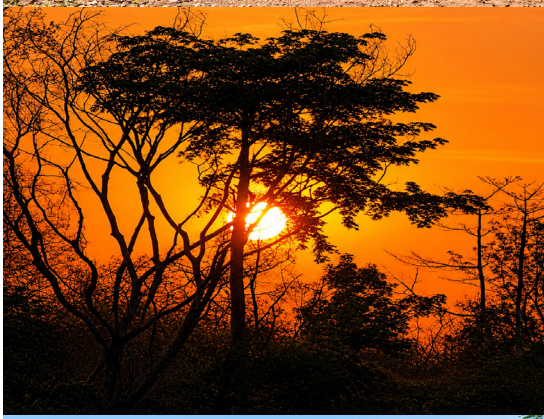



Fête de la première igname à Savalou





Ce circuit nous amène au cœur du royaume de l'igname à la découverte de cette culture aux multiples facettes. La fête du Yam se déroule à la récolte de la première igname.

Nous plongeons dans les coutumes et le mode de vie des populations du centre et du Sud Bénin.

Jour 01 : Cotonou

Arrivée en soirée à l'aéroport international de Cotonou, accueil par ECOVOYAGES BENIN, transfert à l'hôtel, dîner et nuit en chambre climatisée.

Jour 02 : Cotonou | Porto-Novo

Petit déjeuner. Immersion culturelle. Tour de ville avec ses principaux monuments. Départ pour Porto-Novo. Visite du Centre Songhaï, haut lieu de l'agriculture intégrée, de la grande mosquée afro-brésilienne d'un style baroque et du temple de Zangbéto (Gardien de la nuit). Diner et nuit à l'hôtel.

Jour 03 : Ouidah | Possotomé

Petit déjeuner. Transfert à Covè, échange avec les sculpteurs des masques polychromes Guélèdè. Déjeuner. Participation à la danse Guélèdè, hommage vibrant à la puissance féminine, à la fertilité et aux «mères » (ancêtres et femmes âgées) au sein de la culture Yoruba-Nago. Départ pour Abomey, la cité des rois. Visite du Centre de séchage de fruits tropicaux. Nuit à l'hôtel.



Jour 04 : Porto Novo – Covè – Abomey

Petit déjeuner. Rendez-vous avec l'histoire du Royaume du Danxomè, (Dahomey) fondé en 1645, avec la visite d'un palais royal privé. Déjeuner et trajet vers Dassa, installation à l'écoferme Chez Armand. Visite d'un champ d'igname, tubercule très cultivé dans la région du Centre et du Nord du Bénin. Dîner et nuit sur place.

Jour 05 : Dassa | Savalou

Petit déjeuner. Randonnée sur les collines de Kamaté Shakaloké pour mieux connaître le passé des Shakaloké. Déjeuner. Départ pour Savalou La Belle. Petit historique par un guide local sur la fête de l'igname et échanges. Nuit à l'hôtel de Savalou.

Jour 06 : Savalou

Petit déjeuner. Visite du panthéon, un monument érigé pour nous signifier que Savalou était un point central durant la traite négrière. . Départ au Palais pour participer aux divers rituels. Au déjeuner, dégustation de l'igname sous toutes ses formes. Suite des festivités. Retour à l'hôtel et nuit.

Jour 07 : Savalou | Possotomé

Petit déjeuner. Départ pour Possotomé en bordure du lac Ahémé. Déjeuner en cours de route. Arrivée et installation au Gîte de Possotomé. Dîner et nuit au gîte.

Jour 08 : Possotomé

Petit déjeuner. Nous embarquons pour le circuit Au fil de l'eau. Au cours de cette promenade en barque sur le lac Ahémé, le guide local nous explique les différentes techniques de pêche employées par les villageois. Déjeuner. Découvrez les villages pittoresques bordant le lac Ahémé afin de rencontrer les populations locales pour appréhender leurs traditions et leur culture. Dîner et nuit au gîte.

Jour 09 : Possotomé | Grand Popo

Petit déjeuner. Départ pour Grand Popo en bordure de l'océan Atlantique. Nous prendrons une barque motorisée pour la découverte de la réserve de Biosphère Mono MAB (Man and the Biosphere) UNESCO dans son site fluvio-marin de la Bouche du Roy.

Déjeuner et visite du musée de la Villa Karo. Nous profitons de l'après-midi pour nous reposer. Dîner et nuit à l'hôtel.

Jour 09 : Grand Popo | Ouidah | Cotonou

Petit déjeuner. Transfert à Ouidah pour un devoir de mémoire. Visite de la Fondation Zinsou, un musée d'art contemporain, suivie de celle du Temple des Pythons dédié au culte vodun Dan (Serpent). Déjeuner et parcours de la Route des Esclaves jusqu'à la porte du Non-Retour.

Cap sur Cotonou par la Route des Pêches. Arrêt au Centre de Promotion de l'Artisanat (CPA) pour y acheter nos derniers souvenirs de ce fantastique voyage. Transfert à l'aéroport..

10 jours / 09 nuits

1.400€

à partir de 04 personnes en demi pension
(Hors vol)









FAITES UN DON À L' ONG ECO-BENIN

ECO-BENIN dispose d'un mécanisme de soutien dénommé **European Friend Fund**, hébergé par la Fondation Roi Baudouin.

Régime des dons et déductibilité fiscale

Pays / donateur	**Seuil minimal**	**Conditions de déductibilité d'impôt & attestation**
Belgique	40 €	Déductible d'impôt à hauteur de 30 % (réduction directe sur le montant versé) ; attestation transmise fin février N+1.
Luxembourg & Pays-Bas	40 €	Dons fiscalement déductibles grâce au statut d'utilité publique / ANBI (attestation officielle fin février + formulaire 720F pour Lux.).
France	Sans minimum	Dons déductibles de l'impôt sur le revenu (agrément RUP français, reçu fiscal dédié ; hors réduction IFI pour compte de tiers).
Danemark	Tous dons	Dons déductibles d'impôt via déclaration directe et automatique par la Fondation auprès du fisc danois (CPR).
Europe (autres)	Variable	Dons transnationaux fiscalement déductibles via le réseau Transnational Giving Europe (TGE).

Garanties & confidentialité : transactions 100 % sécurisées (cryptage SSL sans stockage de données bancaires) et conformité légale sur la protection des données personnelles. Faire un don : . https://donate.kbs-frb.be/actions/EFOF-Eco-Benin



YOUR DONATIONS MAKE
A DIFFERENCE

I WANT **TO DONATE**

Thank you for being part of the journey!



Contacts

+(229) 62 05 67 17 | 95 28 52 20

Instagram : ecobenin

www.ecobeninvoyages.com

info@ecobeninvoyages.com

Contact en Europe:
piretcatherine@gmail.com

Téléchargez ici !