CoHeRe

COASTAL HERITAGE, COMMUNITY RESILIENCE AND INCLUSION IN A CHANGING LANDSCAPE

OBJECTIF GLOBAL

Améliorer la résilience des communautés côtières face à l'évolution des risques climatiques et environnementaux grâce à un engagement accru et à une meilleure gestion du patrimoine.

CONTEXTE & ENJEUX

CLARE (*Climate Adaptation and Resilience*) est un programme de recherche phare sur l'adaptation et la résilience climatique, financé principalement (environ 90 %) par UK Aid via le Foreign Commonwealth and Development Office (FCDO) du Royaume-Uni, et cofinancé par le Centre de recherches pour le développement international (CRDI), Canada. Il vise à permettre des actions socialement inclusives et durables pour renforcer la résilience aux changements climatiques et aux catastrophes naturelles en Afrique et en Asie-Pacifique.

Au Bénin, ces phénomènes ont un impact direct non seulement sur les moyens de subsistance des populations locales, en particulier les pêcheurs, agriculteurs et artisans, mais aussi sur le patrimoine culturel matériel et immatériel. Dans ce contexte, la valorisation du patrimoine et l'intégration des connaissances locales dans la gestion des risques environnementaux peuvent jouer un rôle clé dans l'amélioration de la résilience communautaire.

Dans ce cadre, le projet Coastal Heritage, community Resilience and inclusion in a changing landscape "*Là où la mer rencontre la terre : patrimoine côtier du Bénin, résilience communautaire et inclusion dans un environnement en mutation*"(*CoHeRe*) a été initié dans le but d'améliorer la résilience des communautés côtières face à l'évolution des risques climatiques et environnementaux grâce à un engagement accru et à une meilleure gestion du patrimoine. Le projet met l'accent sur la manière dont les connaissances locales et scientifiques peuvent être intégrées au niveau communautaire, où les membres de la société peuvent les utiliser pour répondre efficacement à l'évolution des défis environnementaux.

ECO-BENIN
BENIN ECOTOURISM CONCERN

WORKING FOR NATURE AND COMMUNITIES WELFARE

ZONES D'INTERVENTIONS

Bénin - Départements du Mono & Atlantique
Communes : Grand-Popo et Ouidah

DOMAINES D'INTERVENTIONS

Protection du climat
Renforcement du capital humain

PERIODE D'EXECUTION

Janvier 2025 – Novembre 2026

PARTENAIRES FINANCIERS

UK Aid via le Foreign Commonwealth and Development Office (FCDO), Royaume-Uni
Centre de recherches pour le développement international (CRDI), Canada

BUDGET GLOBAL

£ 386,760.00

DESCRIPTION DU PROJET

Le projet CoHeRe (*Coastal Heritage and Resilience*) veut renforcer la résilience des communautés côtières face aux changements climatiques en mettant en valeur leur patrimoine culturel matériel et immatériel. Il intervient dans les communes de Ouidah et Grand-Popo, au sud du Bénin, deux territoires à forte vulnérabilité côtière qui sont riches de par leur patrimoine historique, culturel et spirituel.

Le projet CoHeRe utilise des approches participatives et inclusives pour comprendre comment les populations perçoivent les transformations de leur environnement, quels savoirs et pratiques patrimoniales elles déploient pour y faire face, et comment ces ressources peuvent être intégrées dans des politiques locales de gestion durable de la zone côtière. Le projet associe recherche, sensibilisation, et la prise d'engagement des communautés pour co-construire des solutions ancrées dans les réalités sociales, culturelles et environnementales locales.

AXES D'INTERVENTION

Recherche-Action pour analyser la perception des communautés côtières des changements climatiques et les impacts sur le patrimoine : 1

- Identification et cartographie des sites vulnérables, études archéologiques, et évaluation des impacts climatiques sur les paysages culturels.
- Collaboration avec les différentes parties prenantes pour développer leurs sensibilités à l'importance de la valorisation du patrimoine.
- Etablissement des liens entre les stratégies d'adaptations communautaire aux changements climatiques et la gestion du patrimoine
- Mise en place de plusieurs expositions muséales (Ouidah) mettant en avant les liens entre patrimoine, adaptation historique et résilience actuelle.

Renforcement du capital humain pour une meilleure valorisation et gestion du patrimoine culturel : 2

- Sensibilisation et renforcement de capacités des communautés côtières sur l'importance de la préservation du patrimoine comme levier d'action de résilience face aux changements climatiques.
- Organisation des réunions de prise d'engagement communautaire des communautés locales.

ACTIVITES PHARES PRÉVUES

1. Recherche - Action auprès des communautés de Ouidah et Grand-Popo pour documenter leurs perceptions, pratiques patrimoniales et stratégies de résilience face aux changements climatiques.
2. Organisation des réunions d'engagement communautaires participatives pour co-construire des actions locales de valorisation du patrimoine et de gestion des risques côtiers.
3. Sensibilisation des communautés locales, y compris les écoliers, au patrimoine non reconnu et non identifiés découvert dans les résultats de recherche
4. Organisation d'expositions muséales des vestiges identifiés.

BÉNÉFICIAIRES CIBLÉS

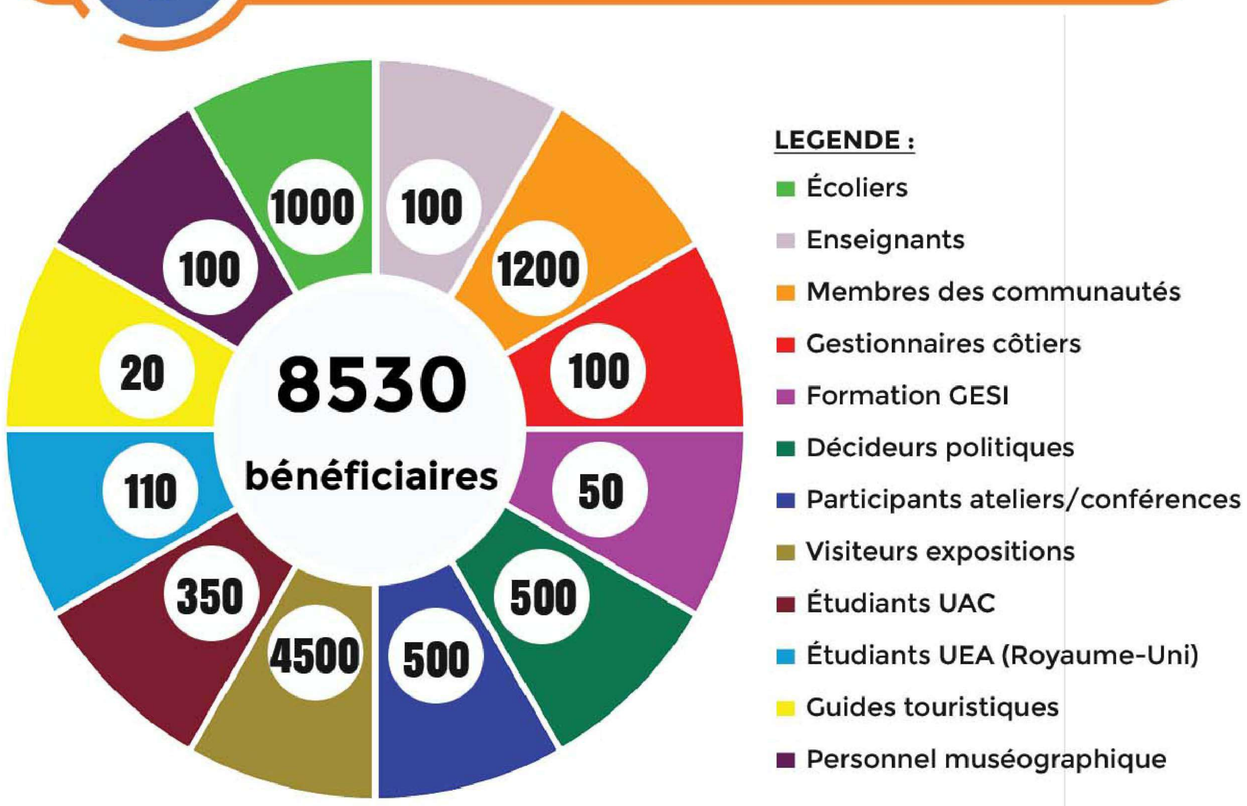

ODD VISÉS

RESULTATS PHARES ATTENDUS

1. Les perceptions, pratiques patrimoniales et stratégies de résilience face aux changements climatiques des communautés côtières de Ouidah et Grand-Popo sont documentées.
2. Les réunions d'engagement communautaires participatives révèlent des actions locales de valorisation du patrimoine et de gestion des risques côtiers.
3. Les communautés locales sont sensibilisées au patrimoine non reconnu et non identifié découvert à travers la recherche.
4. Les patrimoines matériel et immatériel des communautés de Ouidah et Grand-Popo sont mis en lumière.

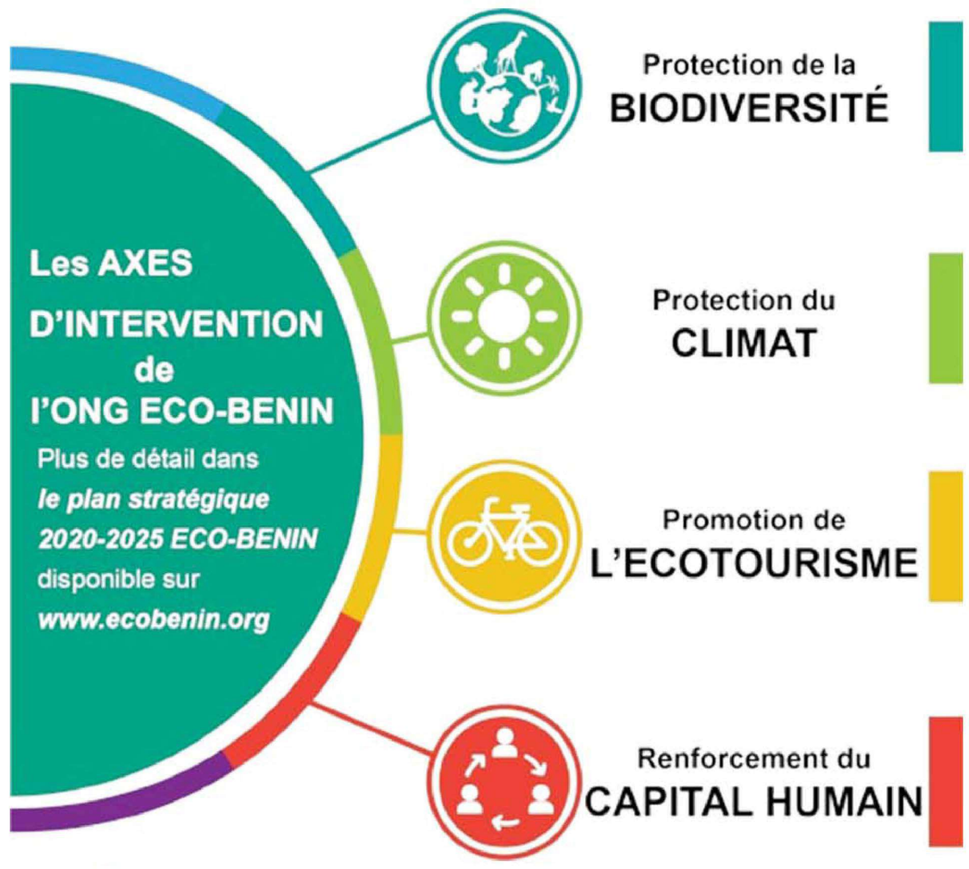

PARTENAIRES

CLARE CLIMATE ADAPTATION & RESILIENCE · UK International Development · IDRC · CRDI Canada · CoHeRe · UEA University of East Anglia · Durham University

CONTACTS

www.ecobenin.org
+229 01 95 28 52 20
contact@ecobenin.org
ecotourismebenin
ECOBENIN TV
ECOBENIN ONG